

菜菜綠手指

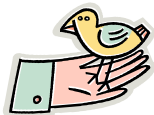

生機蔬菜體驗營



種菜的田地是個很開心的地方

蔬菜開心的在它最舒適最接近自然的環境下生長著

沒有藥劑強迫它生長 沒有農藥剝奪它被小蟲輕咬的機會

人也很開心 可以很安心地吃下可口的蔬菜

眼前所見 就是認真工作種出這些菜的人 安心+感動=開心

看著他們的眼睛和地上的蔬菜 很容易的就可以感受到何謂天地之心

即使是一株田埂間蓬勃生長的野菜 也讓人與季節的變化連結在一起

如詩之秋 最適合上山體驗田園詩歌

歡迎您開開心心的攜家帶眷 和我們一起下田去

本活動依時令現況每人可採〈高麗菜1顆+萵苣2株〉或〈高麗菜芽1斤+萵苣2株〉

【兩天一夜行程】(六人以上成行)

第一天 13:30~14:00 報到

14:00~16:30 園區導覽

17:30~18:20 晚餐

18:30~19:30 「自然生態簡報」+「生機蔬菜簡報」

19:30~20:00 夜間觀星或觀蟲

(夜間觀察為戶外活動，若遇天候狀況不佳，則活動取消。)

第二天 06:00~07:50 早安賞鳥

08:00~08:50 早餐

09:00~11:30 菜園體驗

11:30~11:45 珍重再見



【半日行行程】(十五人以上成行、於週一至週四提供)

上午行程：

09:00~09:30 生機蔬菜簡報

09:30~11:30 菜園體驗

11:30~12:00 珍重再見

12:00~13:00 午餐時間

下午行程：

12:00~13:00 午餐時間

13:00~13:30 生機蔬菜簡報

13:30~15:30 菜園體驗

15:30~16:00 珍重再見

臺大山地農場 菜菜綠手指~生機蔬菜體驗營 活動價目表

館別	房型	房間數量(間)	假日套裝價(元)	平日套裝價(元)
梅峰 會館 (新館)	山地雅緻二人房 (一大床)	3	5000	4280
	農場景致二人房 (兩單床)	3	5300	4520
	梅影經典四人房 (一大兩單床)	19	8200	7120
	峰情親子四人房 (一大兩單床)	1	8200	7120
	閣樓景觀六人房 (六單床)	8	11200	9800
	梅峰空中四人房 (一大兩單床)	1	10400	8880
教學 宿舍 (舊館)	教授宿舍兩人房 (兩單床)	2	每人 1600	每人 1420
	教授宿舍三人房 (三單床)	4	每人 1600	每人 1420
	學生宿舍十人房 (上下鋪)	6	每人 1200	每人 1100

※以上價格均含風味晚餐、早餐、解說導覽、住宿費與現採生機時蔬一份。

※半日行行程每人 600 元，含午餐、解說導覽與現採生機時蔬一份。

※3 月、7 月、8 月週一~週四為 **平日**；週五、六、日為 **假日**。

※4 月~6 月、9 月~2 月週日~週五為平日；週六為假日（春節期間除外）。

※國定假日視同假日。

※每間房型超住費用：每人 1200 元(附晚早餐及導覽行程)。

※閣樓景觀房可加床：費用每床 1600 元(附晚早餐及導覽行程)。

※預定新館平日行程每人加贈果醋(市價 300 元)一瓶。

※如因天候狀況影響交通或致使蔬菜減產，本場有權變更行程內容。

此優惠僅限 99 年 9 月 3 日至 99 年 10 月 17 日。

臺大山地實驗農場自然生態體驗營報名表

營 隊 名 稱：				預 約 人：	
聯絡電話及傳真：				行動電話：	
e-mail 信箱：					
體驗營活動選項：	三天兩夜	<input type="checkbox"/> 合歡山行<15 人以上成行> <input type="checkbox"/> 樂活春陽<15 人以上成行>			
	兩天一夜	 山田野趣<6 人以上成行> <input type="checkbox"/> 採果(蘋芬秋色) <input type="checkbox"/> 菜菜綠手指 <input type="checkbox"/> 森林 GoGo<6 人以上成行> <input type="checkbox"/> 多肉植物組合盆栽<6 人以上成行> <input type="checkbox"/> 登峰造極<機關行號會議專案>			
	半日行	<input type="checkbox"/> 蘋芬秋色 <6 人以上成行> <input type="checkbox"/> 菜菜綠手指 <15 人以上成行> <input type="checkbox"/> 採花行程 <15 人以上成行> <input type="checkbox"/> 上午梯次(09:00~12:00) <input type="checkbox"/> 下午梯次(13:00~16:00)(週一至週四提供)			
預約日期：	____年____月____日 ~ ____年____月____日				
參加人數：	來賓總數____人 茹素來賓：____人 司機：____人				
房間規格：	梅峰會館	二人房____間 (共 6 間)	四人房____間 (共 21 間)		六人房____間 (共 8 間)
	教學宿舍	二人房____間 (共 2 間)	三人房____間 (共 4 間)	十人房____間 (共 6 間)	春陽八人房 間 (共 6 間)
<p>* 套裝行程內容：二天一夜行程附贈~兩餐一宿，全程專人導覽解說；三天二夜行程則為四餐二宿。</p> <p><依實際行程內容而服務，歡迎加購餐點。「兩餐」包含風味晚餐與早餐，其餘行程餐點以此類推></p>					
<p>* 請於預約確認三日內將 30% 訂金 匯入本場國庫帳戶：彰化銀行埔里分行(代號 009) 戶名：國立臺灣大學-生農學院山地農場 417 專戶 國庫帳號：5925-04-07134-8-00 並由預約人具名傳真匯款單 逾期未付視同自動放棄，預約人不得異議。</p> <p>1. 營隊如於來場前三十日取消或改期者，退回訂金 90%。 2. 來場前三十日內取消或改期者，退回訂金 70%。 3. 來場前十四日內取消或改期者，退回 50% 訂金。 4. 三日內改期或取消者預約金恕不得退回。 5. 預約成功後，屆時若人數減少其預約金則不予退回，需於活動前 10 日內告知得以退費。 如因颱風警報或其他災害，本場經公佈位於警報區或災區時，得全額退還。</p> <p>* 體驗營注意事項：</p> <p>1、本場全面禁煙、禁酒。並請勿攜帶寵物來場。謝謝您！ 2、入園請維持自然的原貌，勿攀折花木、大聲喧嘩以免干擾動物棲息。 3、因應活動需求，建議攜帶禦寒衣物、帽子、水壺、防曬、雨具、望遠鏡、手電筒、輕便鞋子、個人藥品，雨季可帶備用衣物、拖鞋或雨鞋，如需上網請自行攜帶網路線。 (山上夜間溫度低，平均溫度較平地低約 12℃。) 4、提供餐點服務以「中式合菜併桌」為主；滿 6 歲以上視同成人服務。 5、響應衛生與環保概念，歡迎自備盥洗用具、環保餐具、茶杯及購物袋。 預約依正確報名表回傳時間排定優先順序...</p> <p>預約傳真專線：049-2802401。 E-mail: mffarm01@mf.ntu.edu.tw 洽詢專線：049-2803891 或 049-2802499</p> <p>本人確認以上預約內容及課程表無誤，並告知其他團員同意遵守注意事項所列之規定。</p>					
<p>※預約人簽章： (←請預約人簽上大名後回傳)</p>					
預約結果確認	<input type="checkbox"/> 報名完成 <input type="checkbox"/> 名額已滿無法受理 <input type="checkbox"/> 資料不全無法受理				